UNIONE EUROPEA | REPUBBLICA ITALIANA | REGIONE CALABRIA | COMUNE DI VIBO VALENTIA

"Studio di Fattibilità per il Recupero Urbanistico del Quartiere Pennello"

PISU- POR CALABRIA FESR 2007/2013- ASSE VIII
Linea d'Intervento 8.1.2.1.

TAV. 2 **Carta della Perimetrazione dei Bacini**

Studio Idraulico
Ing. Alessandro Mangone

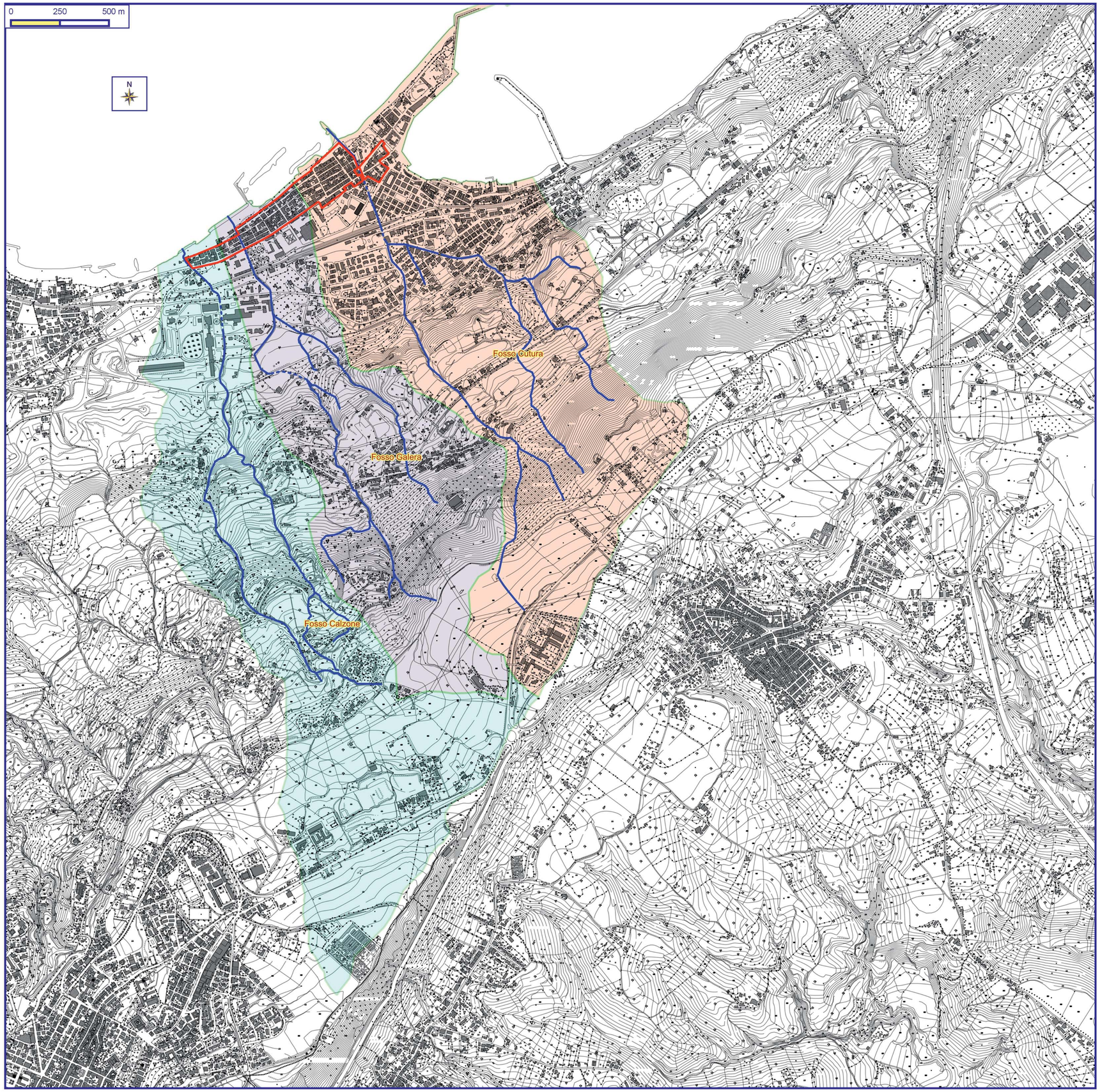

Legenda

- limiti comunali
- Sito in studio

Reticolo idrografico
- Aperto
- Tombato
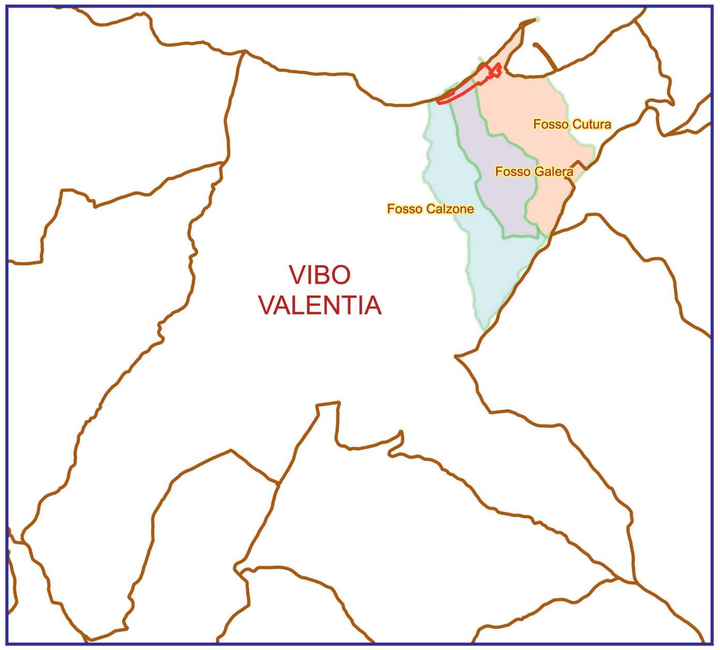
Bacini Idrografici
- Fosso Calzone
- Fosso Cutura
- Fosso Galera